



PROGETTO PER L'ADEGUAMENTO FUNZIONALE E L'EFFICIENTAMENTO ENERGETICO DELL'IMMOBILE SITO NELL'AREA INDUSTRIALE EX-SIR DI LAMEZIA TERME DA DESTINARE A "CENTRO SERVIZI POLIFUNZIONALE" PER LE IMPRESE DELL'AREA DEL PATTO TERRITORIALE LAMETINO

SOGGETTO ATTUATORE:
COMUNE DI LAMEZIA TERME
via Sen. Arturo Perugini

PROGETTISTA e D.L.:
arch. Bruno Salvatore Aloisio

SOGGETTO PROPONENTE:
LAMEZIAEUROPA S.p.a.
Area Industriale Ex-Sir

PROGETTISTI COLLABORATORI:
arch. Silvia Aloisio
dott. Andrea Magno
Ing. Bruno Preiato (esperto antincendio)

RESPONSABILE UNICO PROCEDIMENTO:

Rev.	Data	Descrizione	Redatto	Verificato	Approvato
1	Giugno 2013	Progetto Definitivo			
2	Gennaio 2015	Progetto Esecutivo			

ELABORATO:
EDIFICIO B - PIANTA PIANO TERRA, PROSPETTI E SEZIONI - STATO DI PROGETTO

scala: 1:100
data: Gennaio 2015

lav. n.: **A14**

KEYPLAN

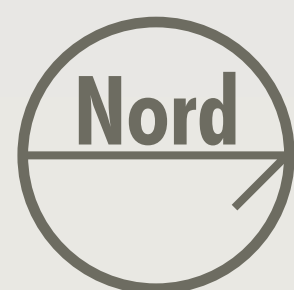
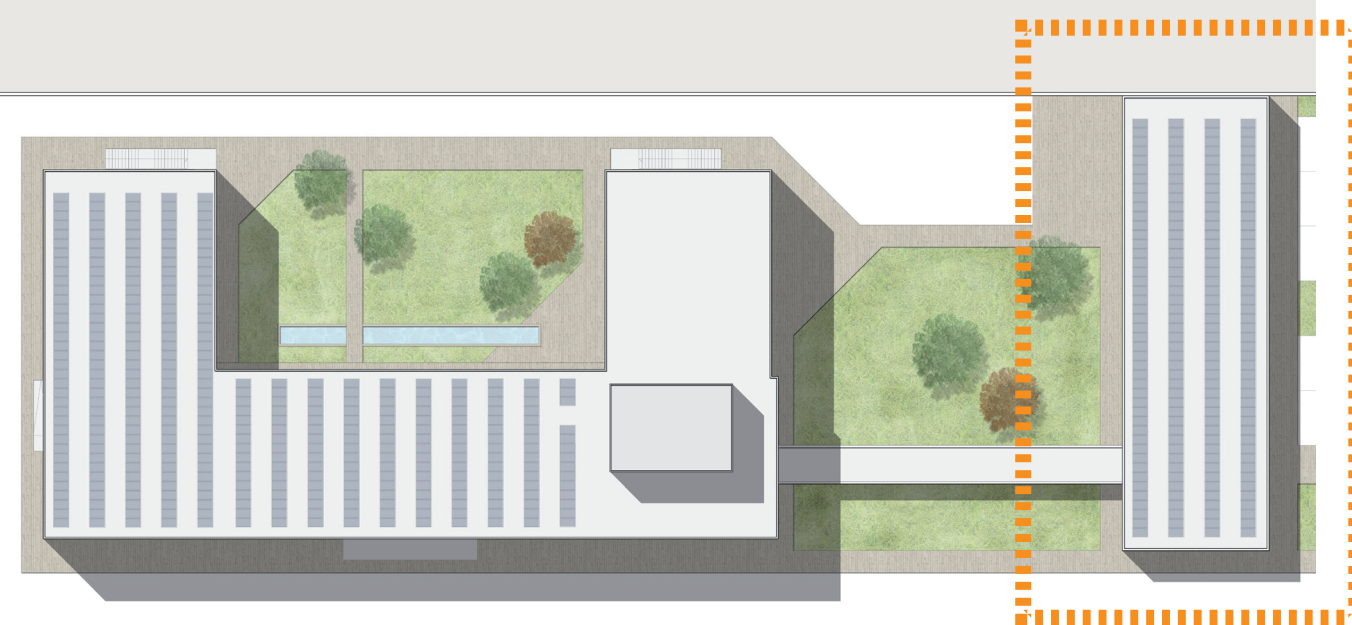

PIANTA PIANO TERRA - STATO DI PROGETTO - scala 1:100

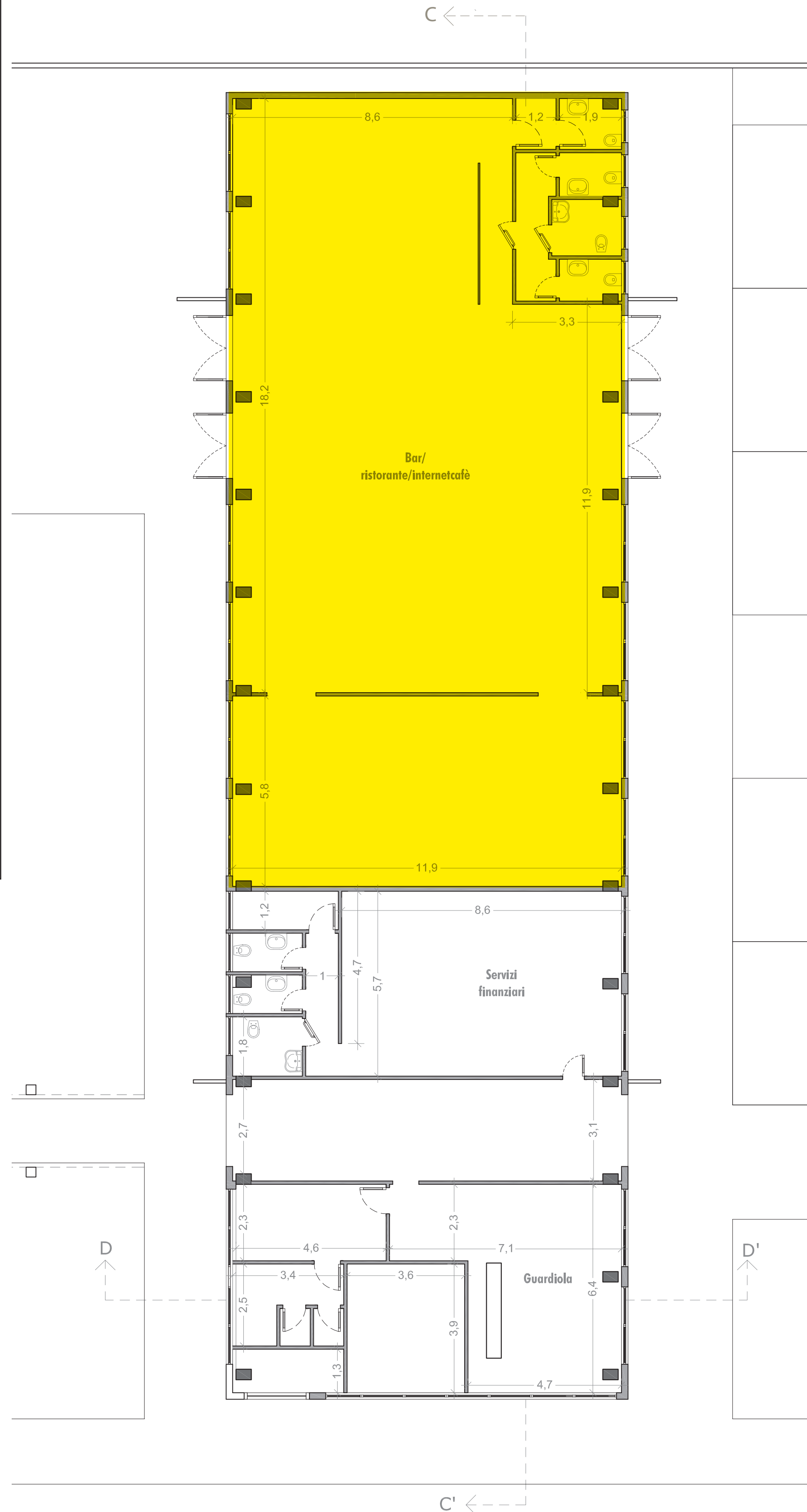

PROSPETTO NORD - STATO DI PROGETTO - scala 1:100

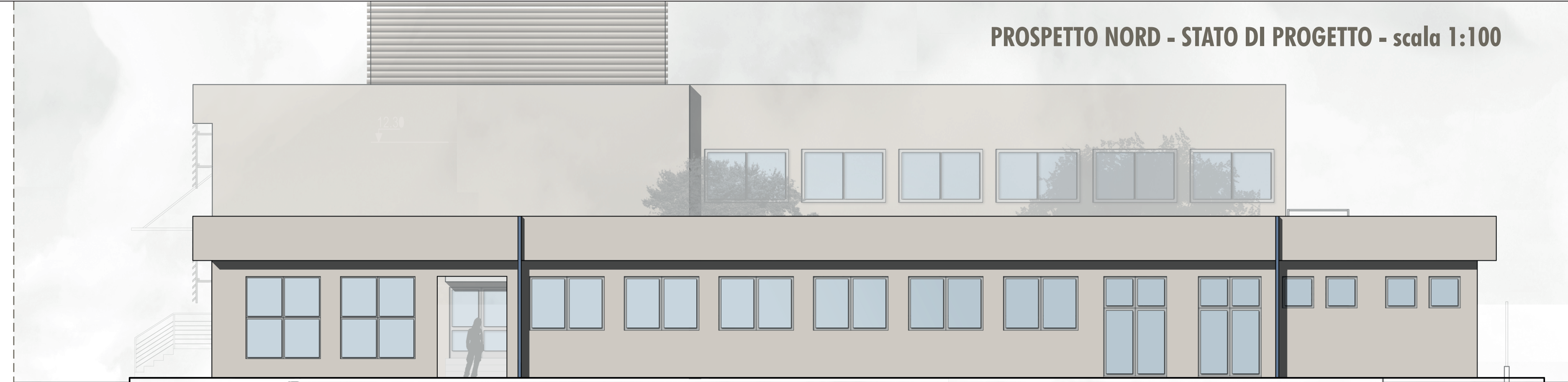

PROSPETTO EST - STATO DI PROGETTO - scala 1:100

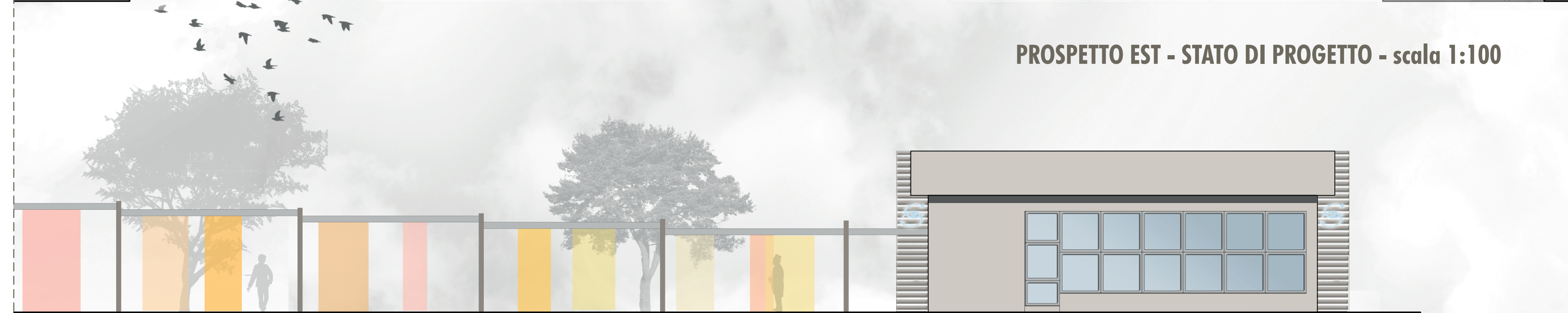

PROSPETTO SUD - STATO DI PROGETTO - scala 1:100

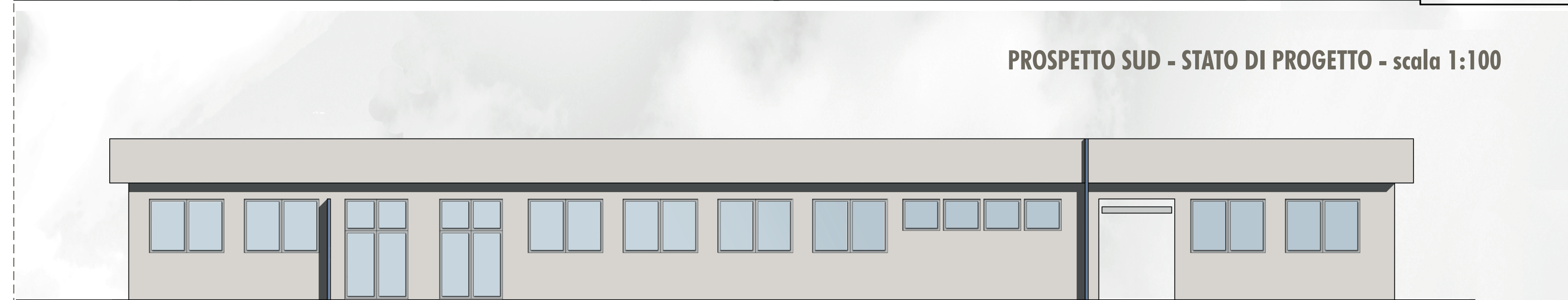

PROSPETTO OVEST - STATO DI PROGETTO - scala 1:100



SEZIONE D-D' - STATO DI PROGETTO - scala 1:100



SEZIONE C-C' - STATO DI PROGETTO - scala 1:100

